PARRAINEZ LA PÉPINIÈRE

FAISONS GERMER **ENSEMBLE** LES INITIATIVES DE **DEMAIN !**

La **Pépinière d'initiatives citoyennes** est née il y a 4 ans avec l'intuition qu'une énergie grandissait dans notre société et que de plus en plus d'initiatives naissaient pour répondre aux grands défis d'écologie et de solidarité.

Avec plus de **320 initiatives accompagnées** depuis 2014 et aujourd'hui près de **6 nouvelles demandes chaque semaine**, cette intuition se confirme et montre qu'une évolution de notre société est possible !

Ces initiatives, d'une grande diversité de thèmes, de modes d'action, de modèles et d'ambitions, apportent leur pierre à cette évolution. Des cafés associatifs aux coopératives de jardiniers en passant par des ateliers et épiceries écologiques, chacun participe à la transition.

Pour pouvoir accompagner ces nouvelles initiatives, et toutes celles encore endormies, la Pépinière doit grandir !

Nous avons besoin de vous !

Ariane Bureau, coordinatrice de la Pépinière, Martin Durigneux, président d'Anciela et toute notre équipe

LA PÉPINIÈRE EN QUELQUES MOTS

La Pépinière d'initiatives citoyennes accompagne des porteurs d'initiatives qui contribuent à une société plus écologique et solidaire sur le territoire de la Métropole de Lyon et du Rhône.

LES 3 GRANDS PRINCIPES

UNIVERSALITÉ

Aucune sélection n'est pratiquée. Nous pensons que chaque personne porte en elle une énergie positive qui pourrait rendre le monde meilleur. Toutes les initiatives qui participent à la construction d'une société écologique et solidaire sont accompagnées sans distinction.

GRATUITÉ

L'accompagnement proposé est entièrement gratuit afin d'être accessible à tous.

ADAPTABILITÉ

Chaque personne est différente, chaque initiative rencontre des défis différents. Même si les chemins se ressemblent, ils sont toujours particuliers. Chaque accompagnement s'adapte ainsi au porteur d'initiative : il n'y a pas de temporalité fixe, pas de rythme défini, ni d'étapes à suivre obligatoirement. Les accompagnateurs sont aux côtés des porteurs dans toutes les étapes qu'ils rencontrent et les aident à relever leurs défis.

LA PÉPINIERE EN CHIFFRES CLÉS

320 initiatives accompagnées ou en cours d'accompagnement en 4 ans

Qui deviennent réalité...

188 initiatives réalisées ou en cours de réalisation

Parmi les initiatives accompagnées

53% sont des associations
32% des entreprises sociales et solidaires
14% des actions entre voisins ou entre amis
1% sont en interne d'une structure

Des initiatives à venir...

5 à 6 nouvelles demandes d'accompagnement chaque semaine

Une équipe qui grandit

45 accompagnateurs

Du temps et du thé !

1 325 heures d'accompagnement
400 litres de thé consommés lors des rendez-vous

Et aussi des soirées...

16 soirées défi
16 apéros Pépinière

EN PRATIQUE

Des rendez-vous mensuels avec un binôme d'accompagnateurs

Des apéro pépinière tous les mois pour permettre les échanges entre les porteurs

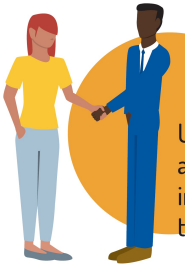

Une rencontre annuelle entre initiatives et acteurs du territoire

Des soirées défi pour aider les porteurs à progresser sur un défi qu'ils rencontrent

QUELQUES PORTRAITS D'INITIATIVES ACCOMPAGNÉES

ELLES SONT DEVENUES RÉALITÉ ET ELLES MARCHENT !

↓

Sup'Écolidaire est une école d'enseignement supérieur dédiée aux grands enjeux d'écologie, de solidarité et de citoyenneté, ouverte en septembre 2017 avec 170 étudiants.
→ **supecolidaire.com**

I-Boycott est une association qui promeut le boycott bienveillant et les alternatives écologiques et solidaires. Leur site rassemble aujourd'hui plus de 80 000 consom'acteurs.
→ **i-boycott.org**

À la source est l'une des toutes premières épiceries zéro-déchet de Lyon, ouverte dans le 3ème.
→ **alasource-lyon.com**

The Greener Good est une association qui organise des festivals mettant en lumière les solutions pour une vie plus éco-responsable.
→ **thegreenergood.fr**

Le Réseau des Boîtes à Partage met en lumière et accompagne les boites à partage et autres dispositifs qui favorisent les échanges et la gratuité.
→ **boitesapartage.fr**

L'Atelier Soudé est un atelier d'auto-réparation électronique qui permet aux participants d'apprendre à réparer leurs ordinateurs et téléphones.
→ **atelier-soude.fr**

Coopawatt est une association qui accompagne les habitants à créer des coopératives de production d'énergie renouvelable en AURA.
→ **coopawatt.fr**

Équilibres Café est un café solidaire installé sur les pentes, qui permet à tous d'avoir accès à une alimentation gourmande et écologique.
→ **equilibres-cafe.fr**

ELLES SONT EN TRAIN DE DEVENIR RÉALITÉ...

↓

Minéka est une future matériauthèque dédiée aux matériaux de construction. Crée en 2017, elle a déjà sauvé plus de 7,5 tonnes de déchets sur des chantiers mobiles.
→ **mineka.fr**

Familien est une association qui vise à créer un lieu d'accueil et de partage dans les hôpitaux entre les enfants et leurs proches hospitalisés.
→ **familien.fr**

The Bleen Pill est une web série qui plonge dans le monde des initiatives et des alternatives pour voir la vie en vert !
→ **thebleenpill.org**

Mouvement de palier est une association qui rassemble plus de 250 ambassadeurs du tri et de la réduction des déchets dans les immeubles et les entreprises.
→ **mouvementdepalier.fr**

Qu'est-ce qu'on attend ? vise à créer un lieu d'information, d'inspiration et d'accompagnement pour les personnes en quête de sens dans leur vie pro et perso, afin de les aider à trouver leur voie !
→ **laetitia@qqa.fr**

La trucothèque est un futur lieu de bricolage, matériauthèque et objethèque dans le quartier de la Guillotière.
→ **latrucotheque.jimdo.com**

NOUS AVONS BESOIN DE VOUS !

Les dons citoyens et le mécénat d'entreprises sociales et solidaires sont décisifs pour permettre à la Pépinière de grandir et d'agir en toute indépendance auprès des porteurs d'initiatives.

En 2017, les dons citoyens ont représenté environ 10% des ressources globales d'Anciela. Nous souhaitons que nos ressources soient de plus en plus issues des dons des citoyens et des entreprises éthiques de notre région, qui voient sur le terrain les bénéfices de notre action.

COUP DE POUCE

↓

(50€/MOIS SOIT 600€/AN)
SOIT 20€/MOIS APRÈS DÉDUCTION FISCALE

COUP DE MAIN

↓

(250€/MOIS SOIT 3000€/AN)
SOIT 100€/MOIS APRÈS DÉDUCTION FISCALE

DONNEZ NOUS DES AILES

↓

(500€/MOIS SOIT 6000€/AN)
SOIT 200€/MOIS APRÈS DÉDUCTION FISCALE

Ces modalités sont indicatives. Nous sommes ouverts à toutes possibilités de partenariat financier, technique ou humain permettant d'aider la Pépinière à grandir et à accompagner les initiatives citoyennes.

→ **Des mécènes 100% éthiques**
Anciela mobilise uniquement le mécénat d'entreprises éthiques, inscrites dans une économie sociale et solidaire et attentives aux enjeux écologiques et sociaux.

INFO

Anciela est une association d'intérêt général. Vos dons sont déductibles de votre impôt sur les sociétés à hauteur de 60% dans la limite de 2% du CA.

Anciela

Anciela est une association indépendante qui suscite, encourage et accompagne les initiatives et les engagements citoyens en faveur d'une société écologique et solidaire. A côté de la Pépinière d'initiatives citoyennes, Anciela mène différentes actions pour donner envie d'agir et montrer qu'il est possible pour chacun de participer activement à la transition de notre société.

ENVIE D'AGIR

ANCIELA SUSCITE, ENCOURAGE ET ACCOMPAGNE LES ENGAGEMENTS CITOYENS DANS DES ASSOCIATIONS QUI AGISSENT POUR UNE SOCIÉTÉ ÉCOLOGIQUE ET SOLIDAIRE.

MÉDIAS

- GUIDE **« AGIR À LYON »**
- SITE **« AGIR À LYON »**
- MAGAZINE **« AGIR À LYON »**

ÉVÉNEMENTS

- RENCONTRES **ENVIE D'AGIR**
- RENCONTRES DE **PORTEURS D'INITIATIVES**
- **FORM'ACTIONS**
- **MODE D'EMPLOI**

ANIMATIONS

- PERMANENCES **« ENVIE D'AGIR »**
- KIOSQUES **« ENVIE D'AGIR »**

RÉFUGIÉS ENGAGÉS

ANCIELA, EN PARTENARIAT AVEC SINGA LYON, PERMET AUX PERSONNES MIGRANTES, RÉFUGIÉES, DEMANDEUSES D'ASILE OU SANS PAPIERS DE TROUVER DES ASSOCIATIONS OÙ ILS POURRONT S'ENGAGER ET ÊTRE UTILES. EN 2017, DEUX ÉVÉNEMENTS ONT PERMIS DE METTRE EN LIEN PLUS DE 400 MIGRANTS AVEC UNE TRENTAINE D'ASSOCIATIONS DU TERRITOIRE.

MAISON POUR AGIR

DEPUIS DÉBUT 2017, ANCIELA ANIME UNE MAISON POUR AGIR À VAULX-EN-VELIN, DANS LE QUARTIER DU GRAND MAS. ELLE PERMET D'ÊTRE AU PLUS PROCHE DES HABITANTS ET D'ACCOMPAGNER LEURS INITIATIVES EN FAVEUR D'UN QUARTIER PLUS ÉCOLOGIQUE ET SOLIDAIRE. EN 2017, PLUS DE 10 INITIATIVES ONT ÉTÉ AINSI ACCOMPAGNÉES.

Envie de devenir mécène de la Pépinière ?

Martin Durigneux, président d'Anciela
martin.durigneux@anciela.info
06 37 61 99 41

www.anciela.info